



# CUENTA PÚBLICA 2021

*“Con San Alberto revivamos el fuego del amor”*

EQUIPO DIRECTIVO CSAH 2022

# **Nuestra Visión**

«Formar a niños y jóvenes, entregándoles una educación de excelencia basada en la pedagogía de Jesús, que les permita ser un aporte significativo a la sociedad».

# **Nuestra Misión**

«Liderar el proceso educativo en la formación integral de niños y jóvenes de la Educación Católica en sectores vulnerables».

# Nuestros Sellos



# Procesos académicos 2021

- **Implementación de proceso de enseñanza a distancia:**
  - Envío de material impreso, videos instructivos, clases online.
  - Implementación de classroom.
  - Bases curriculares priorizada.
- **Programas de apoyo en Lectura, Escritura y Matemática.**
  - Astoreca: Lectoescritura PK – 2° básico y Matemática
  - Lectópolis: Comprensión lectora 3°básico a II° medio.
  - Aptus: Evaluación externa
  - Pleno digital: ensayos para 3° y 4°medio
  - Evaluación ministerial en todos los niveles de lenguaje, matemática e historia.

# Resultados Velocidad Lectora | Colegio San Alberto Hurtado



## Resultados generales por curso | Diciembre 2021

Año: Todo  
Mes: Diciembre  
Nivel: 1°

### ¿Cuántos alumnos fueron evaluados en cada curso?

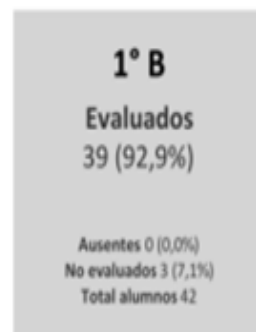
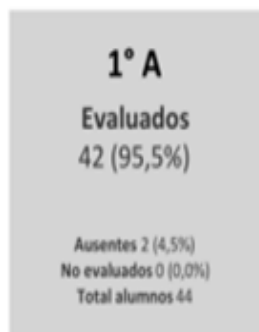

### ¿Cuál es el promedio de palabras leídas por curso?



## Distribución de alumnos | Diciembre 2021

Año Todo Mes Diciembre Nivel 1

### ¿Cuál fue el porcentaje de alumnos por categoría?



### ¿Cuál fue la cantidad de alumnos por categoría y por curso?

Cursos	No Lector	Fuera de Tabla	Muy Lenta	Lenta	Media Baja	Media Alta	Rápida	Muy Rápida	Cumple meta
1A	7	7	8	5	5	4	2	4	15
1B	6	8	5	4	4	10	1	1	16
Total nivel	13	15	13	9	9	14	3	5	31

### ¿Cómo se distribuyen los alumnos según su desempeño?

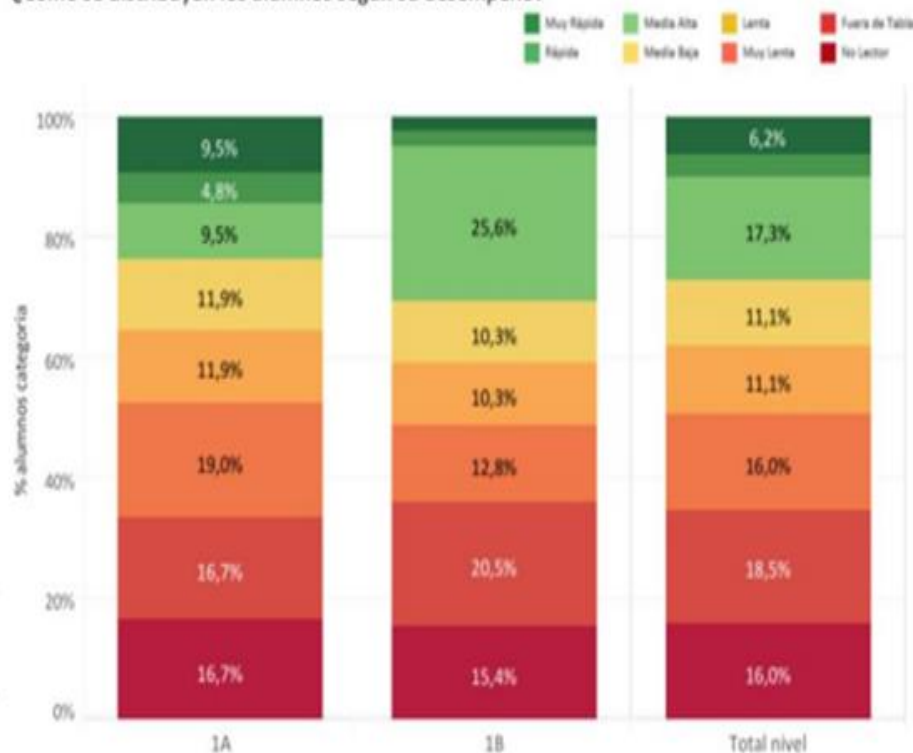

### ¿Cuál fue el promedio de palabras leídas por curso?

1A 18

34 - Lenta 33 - Lenta

### ANEXO 3: RESULTADOS GENERALES POR NIVEL

A continuación se muestra el porcentaje de logro promedio de cada uno de los niveles evaluados en su establecimiento y su comparación con promedio SIP.

Porcentaje de logro por nivel Lenguaje y Comunicación

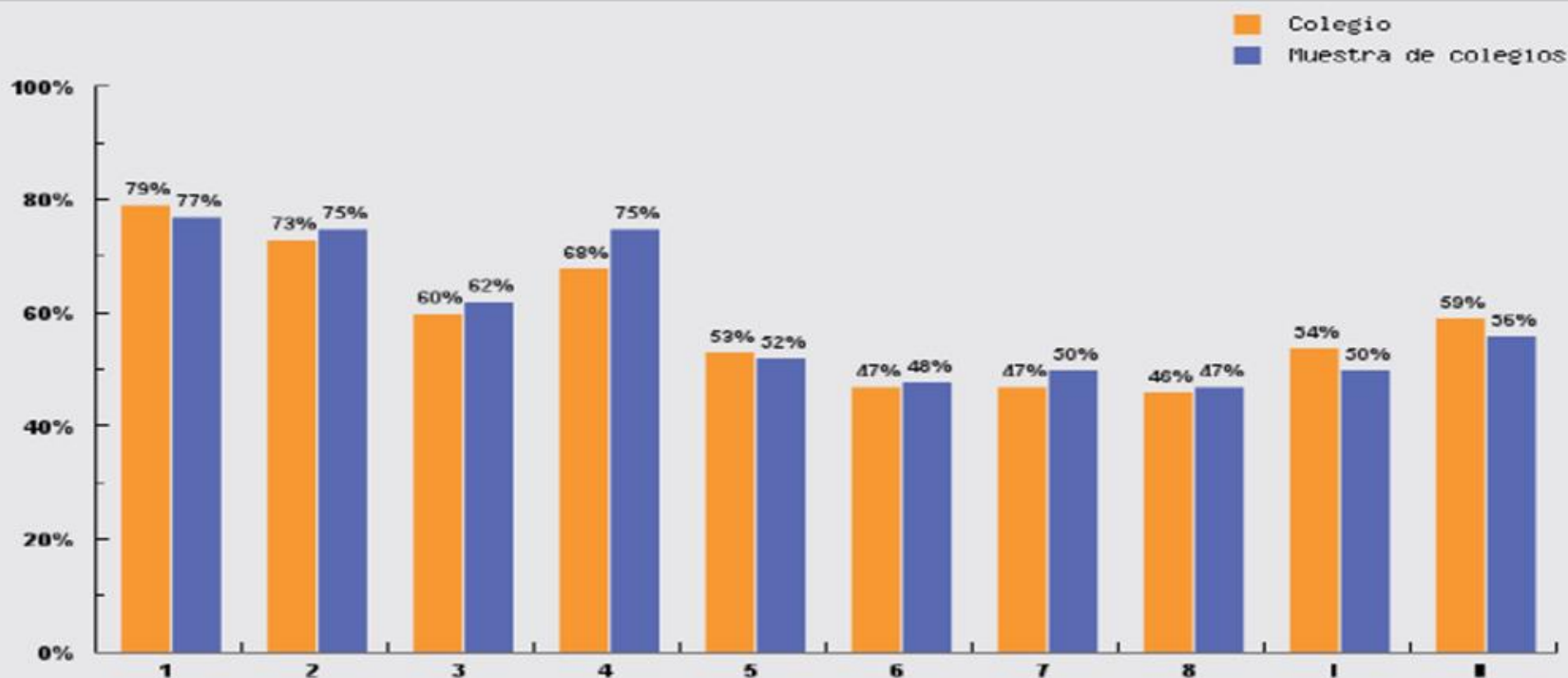

## Porcentaje de logro por nivel Matemática

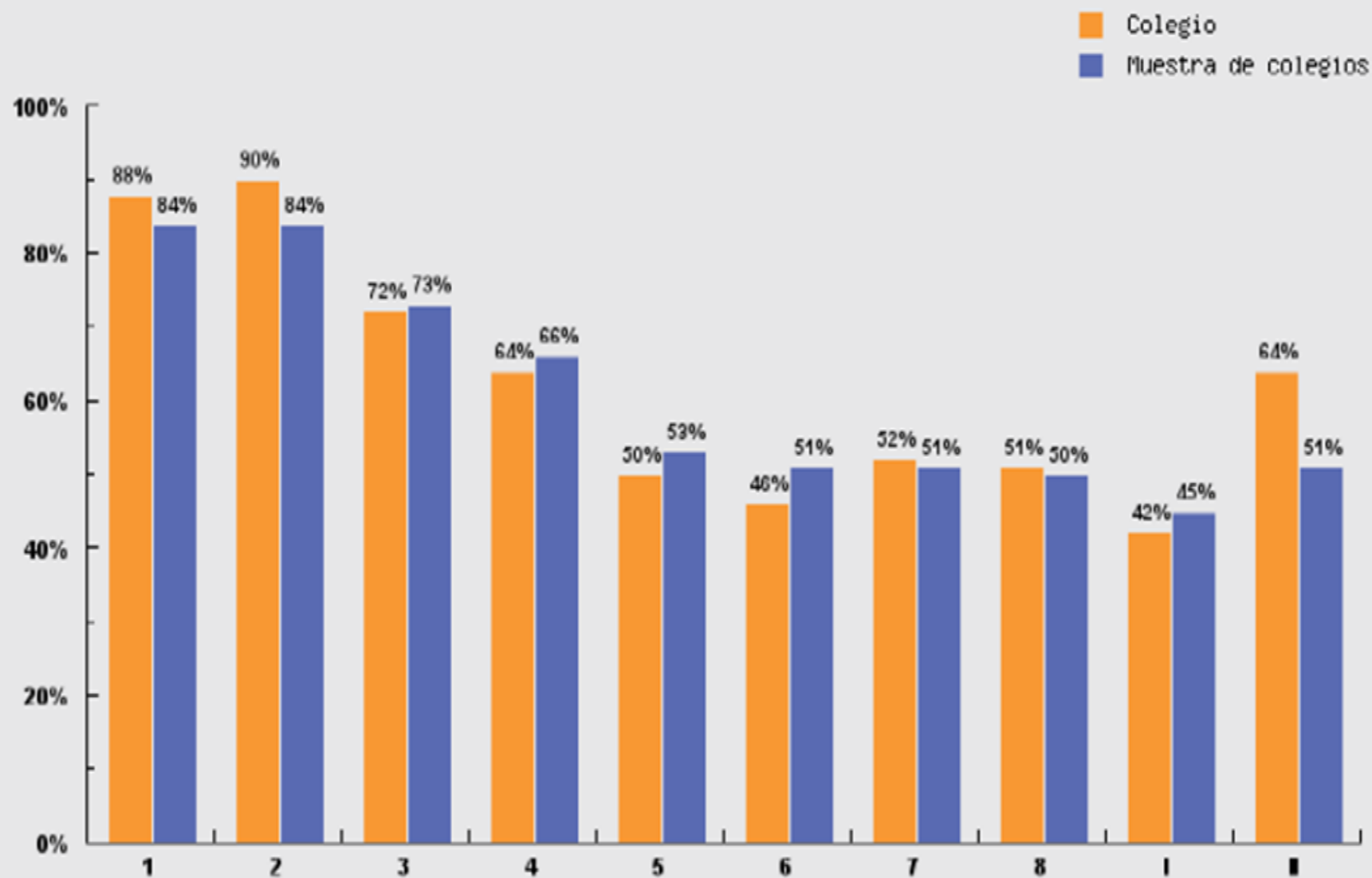



# INFORME DE RESULTADOS PRUEBA DE NIVEL

Colegio San Alberto Hurtado - Segundo Semestre 2021  
Directivos

## Porcentaje de logro por nivel Ciencias Naturales

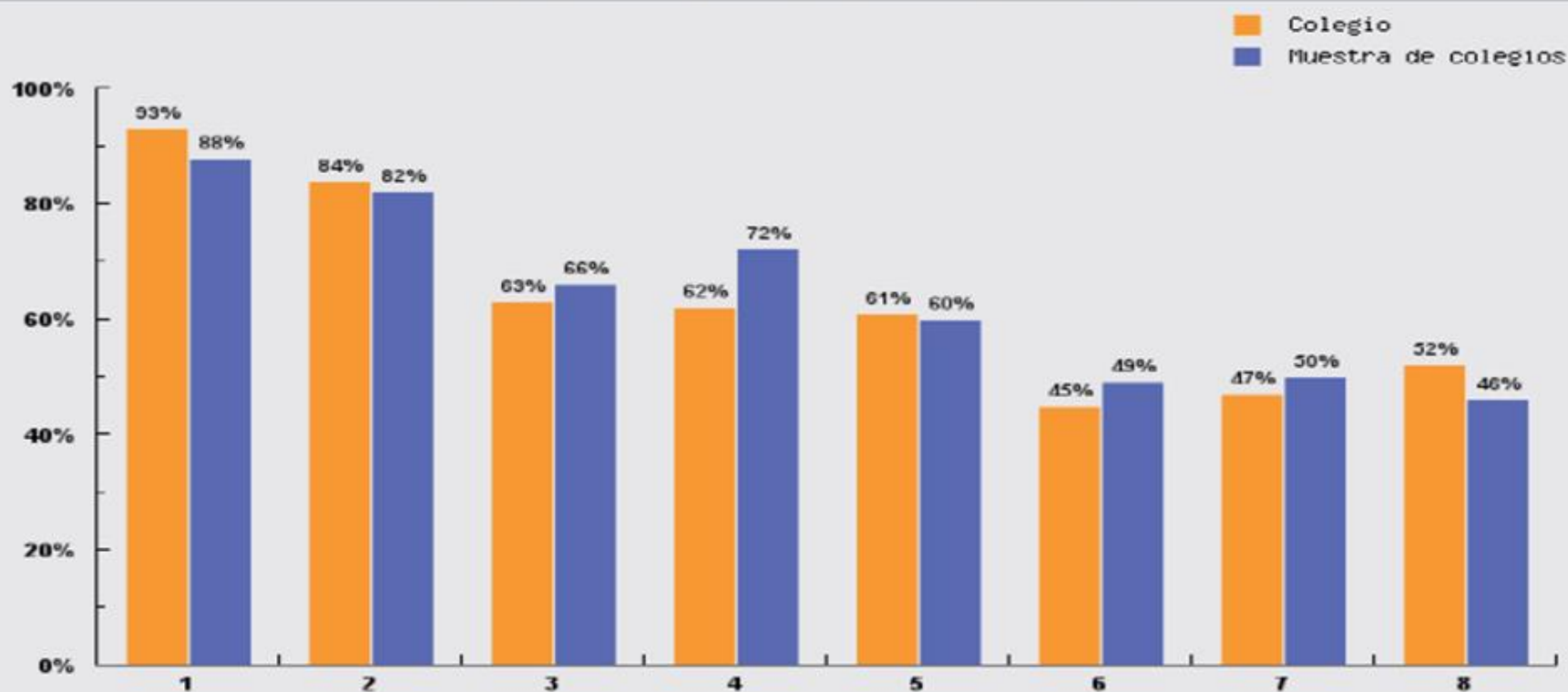

## Porcentaje de logro por nivel Biología

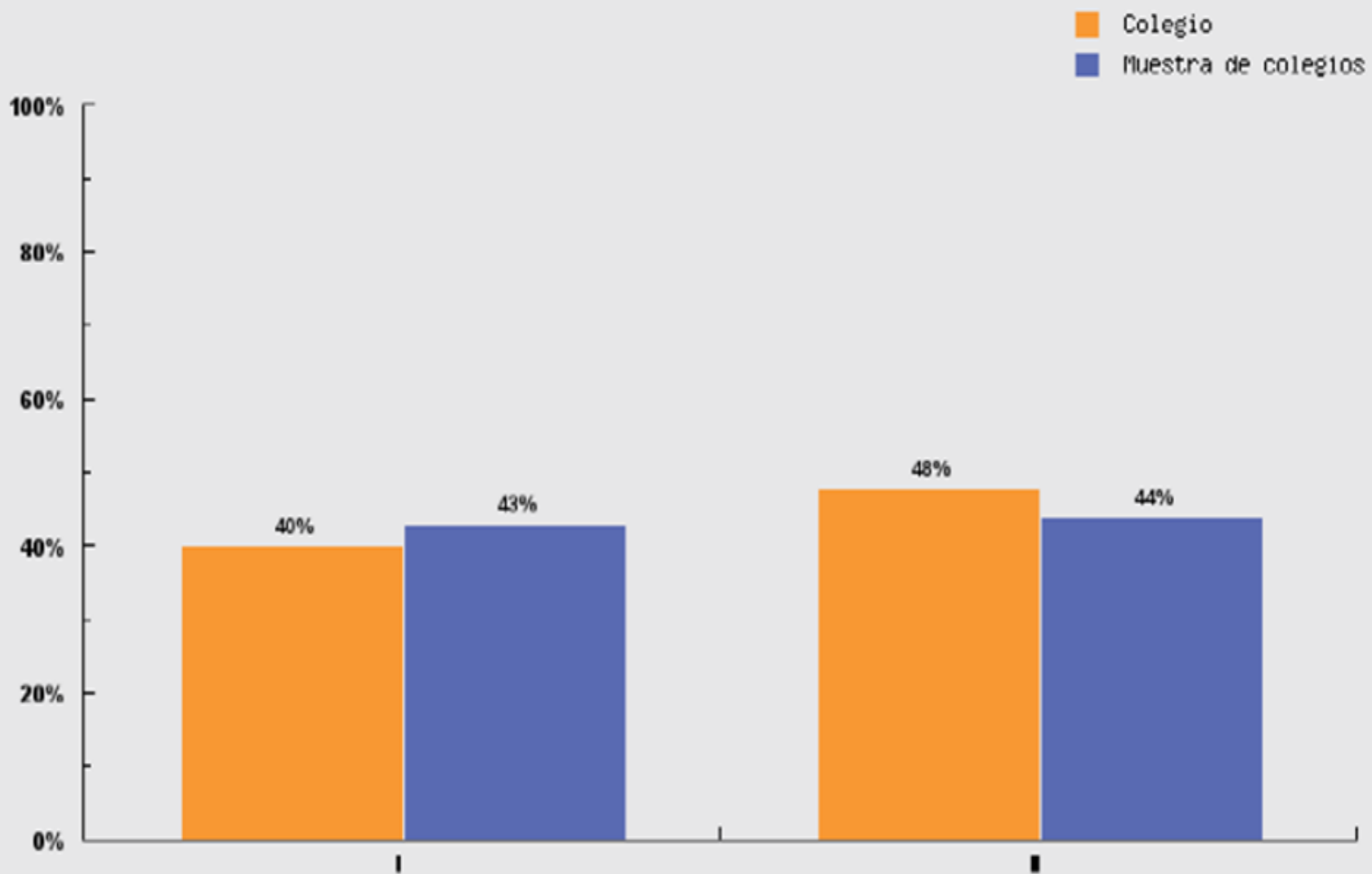

# INFORME DE RESULTADOS PRUEBA DE NIVEL

Colegio San Alberto Hurtado - Segundo Semestre 2021  
Directivos

## Porcentaje de logro por nivel Historia, Geografía y Ciencias Sociales

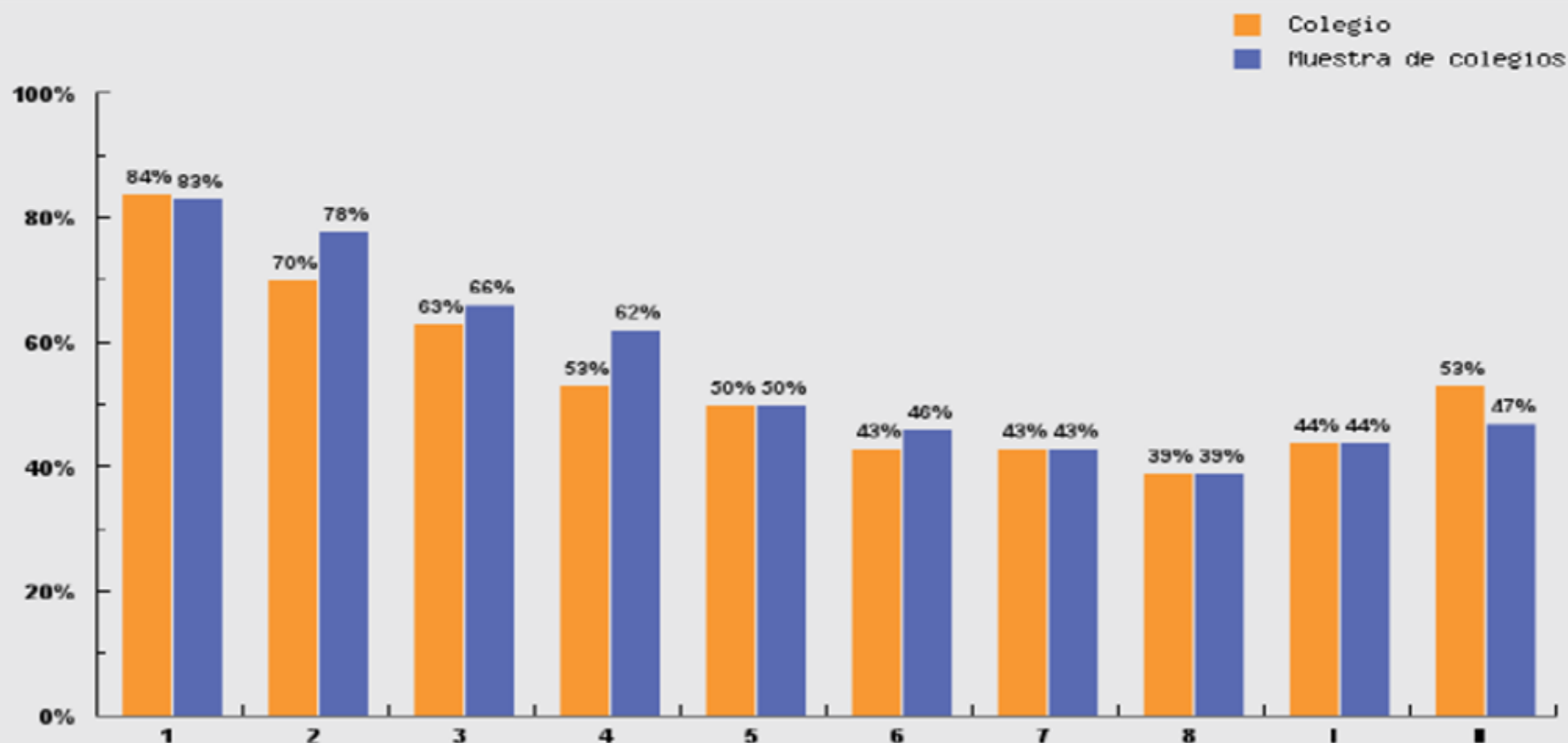

## Resultados PSU

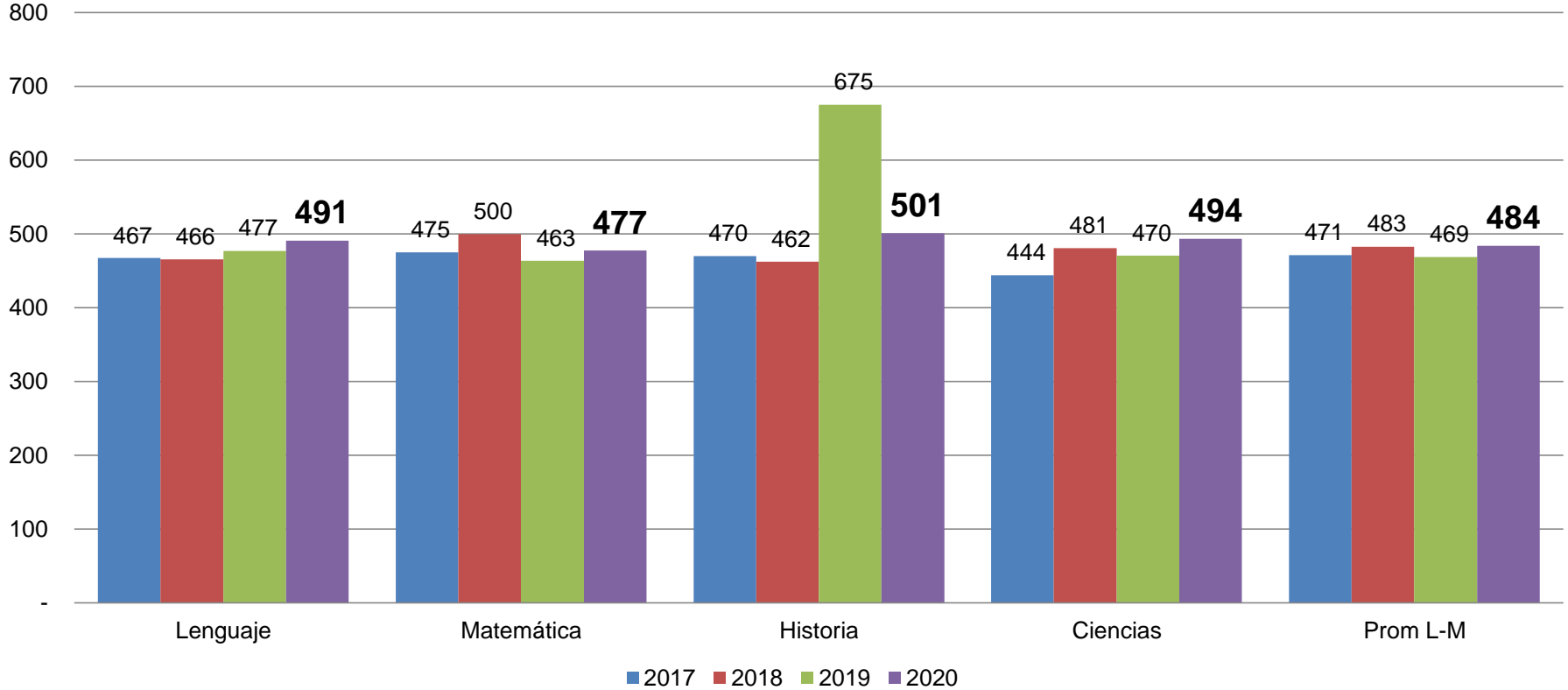

3 estudiantes obtuvieron puntajes sobre 700, y uno de ellos el más alto puntaje logrado en la historia de nuestro colegio.



## PDT RESULTADOS 2021

### 26083-310 COLEGIO SAN ALBERTO HURTADO (H- C DIURNO)

AÑO	LENGUAJE	MATEMATICA	Hy CS	CIENCIAS
2020	491	477	501	494
2021	492,2	501,4	515	489

# EN CUANTO AL PIE

*Artículo 92 del Decreto Supremo de Educación N° 170.- El Programa de Integración Escolar debe contar con un sistema de evaluación y seguimiento por establecimiento, de las distintas acciones realizadas. Esta información debe ser sistematizada a través de un "Informe Técnico de Evaluación Anual", que deberá entregarse al Departamento Provincial de Educación respectivo, al Consejo Escolar y estar disponible para las familias de los estudiantes que presentan necesidades educativas especiales.*

*Este documento se encuentra disponible en la página web del colegio y entregado en el acto al CEPA, además se dispondrá en el archivador del colegio así como toda la presentación acá realizada.*

26/12/21 12:42 Informe Técnico de Evaluación Anual de Establecimientos Educativos con Programa de Integración Escolar - Ministerio de Edu...  
 Gobierno de Chile - Ministerio de Educación Materia: 26 de Diciembre de 2021



Informe de Evaluación PIE

**INFORME TÉCNICO DE EVALUACIÓN ANUAL ESTABLECIMIENTOS EDUCACIONALES CON PROGRAMA DE INTEGRACIÓN ESCOLAR (PIE).**

La evaluación de cada indicador que U.S. realice a continuación deberá estar respaldada con documentación y evidencias, las que se encuentran depositadas en el Establecimiento Educativo.

**DATOS DEL ESTABLECIMIENTO:**

Rol del Subsecretario	4280550-R
RSD	2663-0
Nombre del Establecimiento	COLEGIO SAN ALBERTO HURTADO
Año Presente:	2021

**I.- Sobre los profesionales del PIE**

A continuación se solicita completar datos respecto de los profesionales que presten servicios actualmente en el Programa de Integración Escolar. En la columna "N° total de profesionales activos" registre el total de profesionales actuales de cada especialidad. En la columna "Total de horas", registre la sumatoria de horas profesionales asignadas de cada especialidad.

Profesional	N° total de profesionales activos	Total de horas actuales (suma de horas asignadas)
Profesores de educación especial diferencial	8	333
Psicopedagogo	1	44
Psicólogo	1	42
Terapeuta ocupacional	1	42
Terapeuta	0	0
Asistente Social	0	0
Intérprete de lengua de señas chilenas	0	0
Docentes con postítulo en Educación Especial	0	0
Docentes con postítulo en psicopedagogía	0	0
Otros profesionales	0	0
Técnicos	0	0
Co-educador/a sordo/a	0	0
<b>Total</b>	<b>12</b>	<b>481</b>

**II.- Respecto de la Ejecución del Programa de Integración Escolar.**

Fuente a cada indicador, registre según los apurados alternativos D - NO - No aplica. Marque por cada indicador.

Indicador	SI	NO	NO APLICABLE
1- El programa de integración escolar es parte del proyecto educativo institucional del establecimiento.	(X)	( )	( )
2- El programa de integración escolar es parte del Plan anual de desarrollo educativo municipal (PADEM).	(X)	( )	( )
3- El diseño e implementación del PIE forma parte del Plan de mejoramiento de la escuela.	(X)	( )	( )
4- El PIE incorpora acciones del PIE referidas a la Dimensión Gestión Curricular.	(X)	( )	( )
5- El PIE incorpora acciones del PIE referidas a liderazgo institucional.	(X)	( )	( )
6- El PIE incorpora acciones del PIE referidas a gestión de recursos.	(X)	( )	( )
7- El PIE incorpora acciones del PIE referidas a Convivencia Escolar.	(X)	( )	( )
8- Los profesionales involucrados en el proceso, integran colaborativamente, evalúan las necesidades educativas especiales de los estudiantes y los resultados del PIE.	(X)	( )	( )
9- Los profesionales docentes y no docentes participan de capacitaciones y/o perfeccionamiento.	(X)	( )	( )
10- El establecimiento cuenta con medios y recursos materiales necesarios para el aprendizaje de los estudiantes que son parte del PIE.	(X)	( )	( )
11- Los apoyos especializados para los alumnos con NEE se entregan prioritariamente en el aula regular.	(X)	( )	( )
12- El profesor de educación especial/diferencial cuenta con tiempo para que planifique, evalúe y prepare material y otros materiales en colaboración con el profesor regular.	(X)	( )	( )

tpe.mineduc.cl/informePie-web/informe/informeEvaluación

# PIE

N° de alumnos	Transitorios	Permanentes
2019	89	8
2020	98	16
2021	115	25
2022	118	41

Equipo PIE 2021	Equipo PIE 2022
6 Educadoras diferenciales	8 Educadoras diferenciales
2 Psicopedagoga	0 Psicopedagoga
1 Psicóloga	1 Psicóloga
1 Fonoaudióloga	1 Fonoaudióloga
1 Terapeuta ocupacional	1 Terapeuta ocupacional
Coordinadora: Macarena Araya	Coordinadora: Macarena Araya

# Repitencia 2021:

CURSO	CANTIDAD
Diurno	9
Vespertino	15



## DESAFÍOS-FOCOS PIE 2022

- Promover la diversidad en la comunidad educativa.
- Potenciar y desarrollar las habilidades de cada uno de nuestros estudiantes.
- Disminuir barreras para que los estudiantes con NEEP tengan la misma oportunidad de aprendizaje que cualquier otro niño/niña.

# FOCOS 2022

- **Programa PIE, de PK a IV° medio**
- **Docente para trabajo de refuerzo a primeros lectores (aula compensatoria)**
- **Acompañamiento docente.**
- **Certificación google for education para 6 docentes nivel 2**
- **Participación en el 100% de las olimpiadas fundacionales.**
- **Trabajo coordinado de todas las áreas con foco en IV° medio (PDT y continuidad de estudios)**

# Dirección de Convivencia

Acciones realizadas 2021:

Acción	Cantidad
Atención Apoderados Equipo de Convivencia	210
Atención Apoderados Profesor Jefe	1141
Atención Estudiantes Profesor Jefe	988

# Porcentaje de Asistencia a Reunión a Apoderados

Marzo	Abril	Mayo	Junio	Julio	Agosto	Sept	Octubre	Noviembre	Diciembre	Total Establecimiento
72%	71%	71%	71%	0%	73%	0%	68%	0%	0%	71%

# Porcentaje de Asistencia 2021 de estudiantes

Marzo	Abril	Mayo	Junio	Julio	Agosto	Sept	Octubre	Noviembre	Diciembre	Total Establecimiento
77%	71%	70%	71%	74%	77%	77%	69%	s/i	s/i	73%

# Equipo Convivencia 2022

Cargo	Nombre
Directora de Convivencia	Jessica Contreras Briones
Orientadora Enseñanza Básica	Jessica González
Orientadora Enseñanza Media	Andrea Polanco
Psicóloga	Constanza Casanova
Trabajador Social	Nicolás Yáñez
Técnico en Enfermería	Sandra Yáñez
Paradocentes	Gonzalo Vira- Katherine Urbina- Yessenia

# Participación Talleres ACLE



N° TALLERES ACLE	N° TALLERES REALIZADOS	N° ESTUDIANTES PARTICIPANTES
12	12	129



# Participación Talleres ACLE

N°	TALLER
1	Acondicionamiento Físico
2	Danzas folclóricos
3	Psicomotricidad
4	Baile Entretenido
5	Iniciación a la danza
6	Ballroom
7	Coro
8	Canto
9	Guitarra
10	Dibujo
11	Conversatorio
12	Periodismo



# Participación en Olimpiadas ACLE

COLEGIO	AJEDREZ	ATLETISMO	BAILE	CORO	CUECAZO	FOTOGRAFÍA	PERIODISMO	RADIO TEATRO	TOTAL
CSAH	14	8	15	8	8	6	4	6	69



# Medallero Olímpico



## Enseñanza Básica

Colegio	3° lugar	2° lugar	1° lugar
CSAH	3	3	1

## Enseñanza Media

Colegio	3° lugar	2° lugar	1° lugar
CSAH	2	2	1

# DESAFÍOS ACLE 2022



The graphic features a central shield logo for Colegio San Alberto Hurtado with a stylized human figure. Above it, the text 'TALLERES ACLE 2022' is written in a hand-drawn style. To the left, a list of activities is accompanied by icons: a treble clef for choir, a theater mask for theater, a ballroom icon for dance, a cue ball for cueca, a basketball player for athletics, a soccer ball for futsal, a basketball for basketball, a volleyball for volleyball, a beaker for sciences, and a microphone for journalism. To the right, there are icons for theater masks and a couple dancing. At the bottom, there is a date stamp for the start of workshops and contact information for the coordinator, along with a slogan '¡PARTICIPA! NO TE LOS PIERDAS!' and a microphone icon.

**TALLERES  
ACLE  
2022**

**COLEGIO  
SAN ALBERTO  
HURTADO**

**INSCRIPCIONES  
ÚLTIMA  
SEMANA DE  
MARZO**

**INICIO  
PRIMERA  
SEMANA  
DE ABRIL**

**¡PARTICIPA!  
NO TE LOS  
PIERDAS!**

**CORO**  
**TEATRO**  
**DANZA  
(BALLROOM)**  
**CUECA**  
**ATLETISMO**  
**FUTSAL**  
**BÁSQUETBOL**  
**VOLEIBOL**  
**CIENCIAS**  
**PERIODISMO**

MÁS INFORMACIÓN:  
RVEGA@SECST.CL  
RODRIGO VEGA  
COORDINADOR ACLE CSAH

# Focos Trabajo Convivencia 2022

- Acompañamiento a Estudiantes y Familias
- Acompañamientos Profesores Jefes
- Implementación Plan Formación Ciudadana
- Implementación de Estrategias de Aprendizaje Socio- Emocional
- Orientación Vocacional

# **Dirección de Pastoral**

## **Equipo de Pastoral**

### **– Directora de Pastoral:**

Haymar Carolina Gonzalez

### **– Capellán:**

Padre Jorge Orellana

### **– Profesores:**

Hugo Moreno y Roberto Machuca

## **Voluntario en Pastoral**

Carolina Casanova

# Procesos Pastorales

**% DE FAMILIA CATÓLICA 2021**

**78%**

2021	total alumnos	Alumnos católicos	% Católicos
ka	29	23	79%
kb	26	18	69%
1A	32	22	69%
1B	32	21	66%
2A	44	35	80%
2B	42	23	55%
3A	44	36	82%
3B	41	28	68%
4A	41	32	78%
4B	37	29	78%

5A	39	28	72%
5B	39	30	77%
6A	48	41	85%
6B	44	40	91%
7A	48	43	90%
7B	41	31	76%
8A	47	37	79%
IM	48	39	81%
IIM	44	40	91%
IIIM	45	33	73%
IV	40	32	80%
TOT	851	661	78%

# Procesos Pastorales

- MISA POR CURSOS: 22 en total (híbrida)
- MISA DE BENDICIÓN DE RAMOS (híbrida)
- ORACIÓN A LOS PIES DE LA CRUZ (SEMANA SANTA) (virtual)
- PENTECOSTE (virtual)
- CORPUS CHRISTI (híbrida)
- MISA ANIVERSARIA (híbrida)

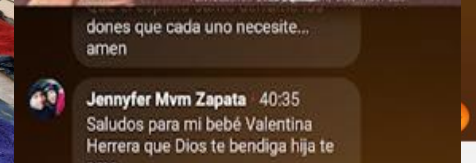
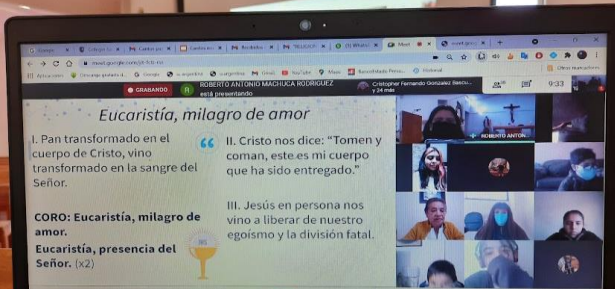
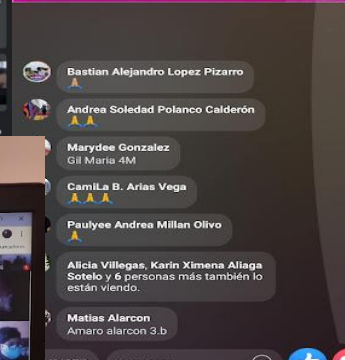
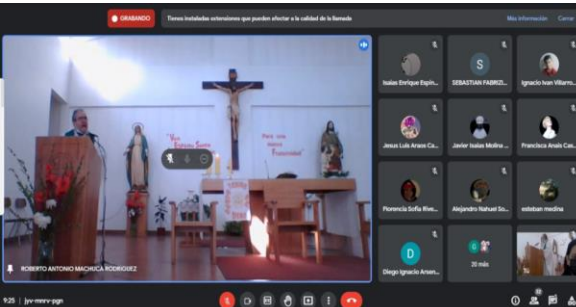

# Procesos Pastorales

- **Encuentros con Cristo: 21 en total**

Los cursos de 2° Básico a 7° básico : Modalidad Online. Satisfacción 93.75%

Los cursos de 8° Básico a IV Medio : Modalidad Presencial. Satisfacción 96.46%

Los cursos de Pre Kinder y Kinder : Modalidad Presencial





# Procesos Pastorales

- **SACRAMENTOS**

PRIMERA COMUNIÓN: 17 alumnos realizaron sus sacramentos

BAUTISMO: 13 alumnos bautizados

CONFIRMACIÓN: se preparan 13 alumnos para el sacramentos.



# Procesos Pastorales

- CAMPAÑA SOLIDARIA MENSUALES PASTORAL - CEPA
- ROPERO SOLIDARIO
- TU DONACIÓN ME CONECTA
- EL CARRITO SOLIDARIO
- TAPATON

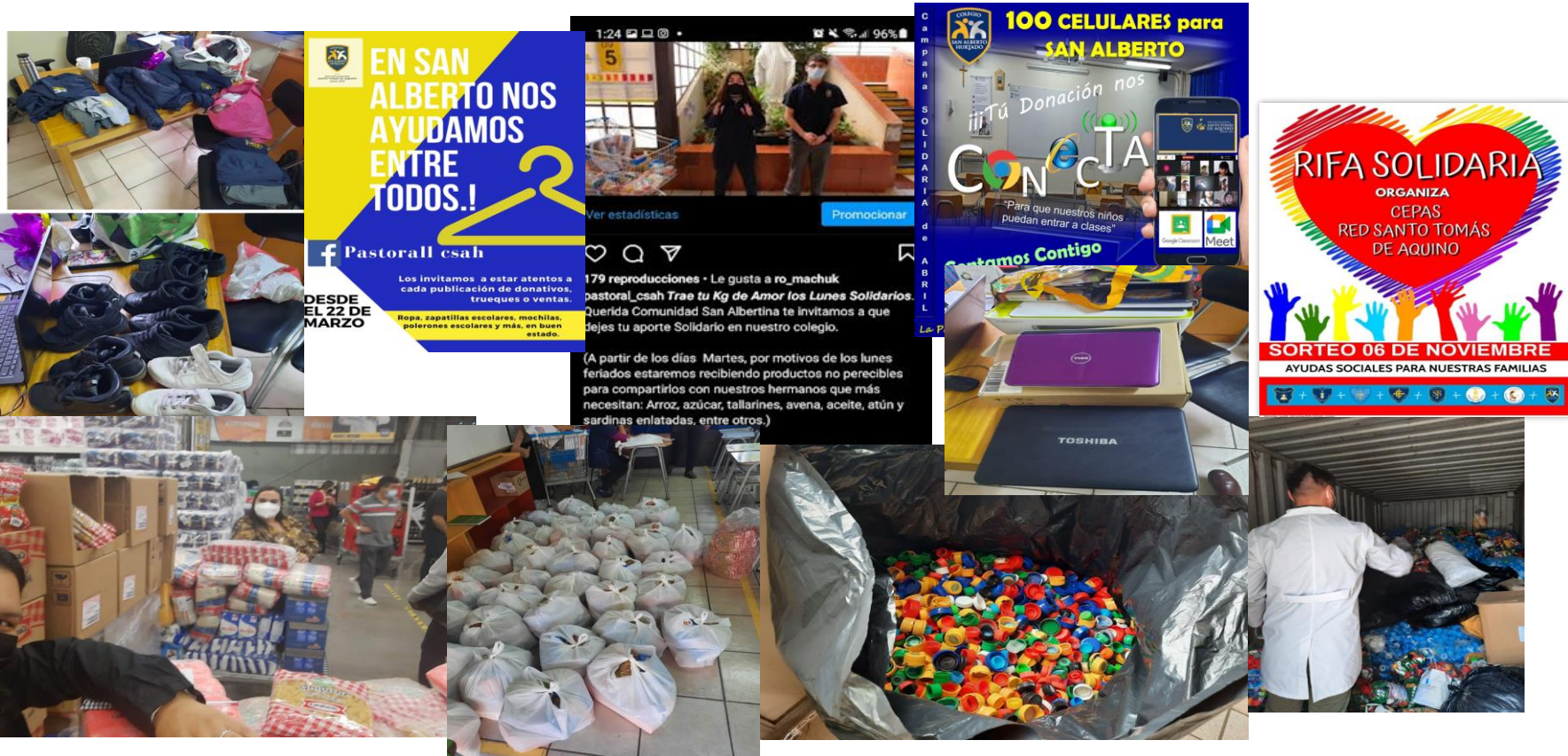

# Procesos Pastorales

- MES DE MARÍA
- ACTIVIDADES ANIVERSARIA
- <https://www.youtube.com/watch?v=4bS0gyroZtk>
- ACTIVIDADES ARQUIDIOCESANA

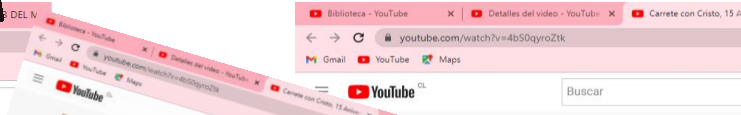

DÍA 15 DEL MES DE MARÍA

87 vistas · 29 nov 2021

1 NO ME GUSTA COMPARTIR GUARDAR

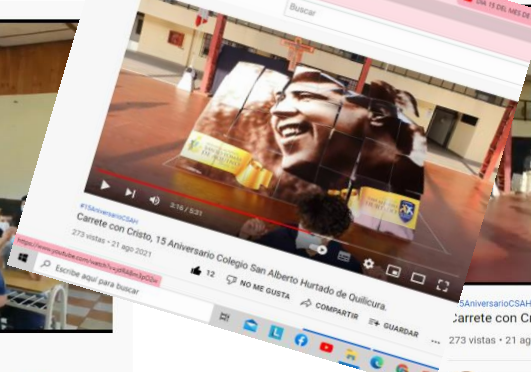

Carrete con Cristo, 15 Aniversario Colegio San Alberto Hurtado de Quilicura.

273 vistas · 21 ago 2021

12 NO ME GUSTA COMPARTIR GUARDAR

# Procesos de recursos 2021

- Fuentes de ingreso del colegio: 100% subvención Ministerial.
- La gestión administrativa se ve fortalecida, gracias a los márgenes de asistencia por aumento de matrícula, esto ayuda a obtener los recursos para incrementar en diferentes áreas y mejoras de infraestructura.

# Procesos de recursos 2021

- Se mantuvo durante el año 2021 el conjunto de recursos de seguridad covid:
  - Alcohol gel
  - Mascarillas
  - Protectores faciales
  - Pistolas de temperatura
  - Pulverizadores
  - Desinfectantes
  - Instalación de dispensadores de alcohol gel en todo el establecimiento, pasillos, espacios comunes y salas de clases.
  - sanitización contra covid cada jueves del año.

# Procesos de recursos 2021

- Compra de textos de estudio para diferentes cursos, para así apoyar y dar mayor énfasis con material concreto a las clases de cada asignatura.
- Textos caligrafix, Astoreca, método matte, textos religion
- Instalación de nuevos proyectores clases híbridas
- Instalación de parlantes y cámaras digitales para comienzo de clases híbridas.
- Se instalan nuevos soportes para cortinas edificio sector Basica.
- Instalación de nuevas cortinas en salas de clases para unificar colores y tipos.

# Procesos de recursos 2021

- Reparación baños parvulos.
- reparación baños básica niños y niñas.
- Instalación de equipos led sector pasillo primer piso.
- Cambio de ventanales salas de clases sector basica (edificio antiguo).
- Incremento en internet para colegio para dar mayor soporte a las clases híbridas.
- Suscripción anual a diario el Mercurio para Biblioteca.
- Convenio con preuniversitario cepech.
- Proceso de desinfección de baños y desinsectacion, desratizacion mensual.

SOCIEDAD DE ESCUELAS CATOLICAS DE SANTO TOMAS DE AQUINO  
 EDUCACION PREESCOLAR-PRIMARIA-SECUNDARIA-TECNICO PROFESIONAL  
 HUERFANOS Nº 1976 DEPTO D-E-F  
 SANTIAGO  
 SANTIAGO  
 82.882.600-K Fecha : 05/03/2022

**Balance Tributario  
 Acumulado mes/año  
 Diciembre/2021**

009 CSAHURTADO

Cuenta Contable	Resultados	
	Pérdida	Ganancia
2-3-01-01-00 PATRIMONIO	0	0
3-1-01-01-00 GASTOS DE PERSONAL FIJO	913.430.971	0
3-1-01-02-00 GASTOS DE PERSONAL VARIABLE	92.407.815	0
3-1-01-03-00 BONOS INSTITUCIONALES	118.257.173	0
3-1-01-04-00 BONOS MINEDUC	147.336.396	0
3-1-02-01-00 GASTOS DE INDEMNIZACION	13.654.178	0
3-1-03-01-00 SERVICIOS BASICOS	9.645.417	0
3-1-03-02-00 MATERIALES E INSUMOS	85.821.125	0
3-1-03-03-00 SEGURIDAD	18.435.710	0
3-1-03-04-00 REUNIONES Y EVENTOS	7.411.793	0
3-1-03-05-00 SERVICIOS VARIOS	37.009.976	0
3-1-03-07-00 BENEFICIOS/PREMIOS	1.005.807	0
3-1-03-08-00 TRASPASO DE GASTOS	66.637	0
3-1-04-01-00 MANTENCION/TERMINACIONES	38.156.657	0
3-1-04-02-00 MANTENCION/INSTALACIONES	10.808.049	0
3-1-04-03-00 MANTENCION/VARIOS	0	7.198.420
3-1-05-01-00 TRASPASO GASTOS SEDE CENTRAL	94.763.534	0
3-1-06-01-00 DEPRECIACION	17.933.065	0
3-2-01-01-00 GASTOS NO OPERACIONALES	1.261.849	0
4-1-01-01-00 INGRESOS SUBVENCION ESCOLAR	0	1.301.640.656
4-1-01-02-00 SUBVENCION ADICIONAL MINEDUC	0	462.385.712
4-1-03-01-00 OTROS INGRESOS OPERACIONALES	0	3.315.574
4-2-01-01-00 INGRESOS NO OPERACIONALES	272.317	0
<b>Sub-Totales</b>	1.607.678.469	1.774.540.362
<b>Pérdidas / Ganancias</b>	166.861.893	
<b>Total General</b>	1.774.540.362	1.774.540.362
Obras en construccion 2021		(465.392)
Proporción Bono		(25.385.217)
Anticipo pagado		0
Depreciacion a diciembre 2021		
Correccion Monetaria a diciembre 2021		0
Sub Totales a diciembre 2021	1.607.678.469	1.748.689.753
<b>Resultado a diciembre 2021</b>	<b>141.011.284</b>	



### Inversión 2021 Colegio San Alberto Hurtado

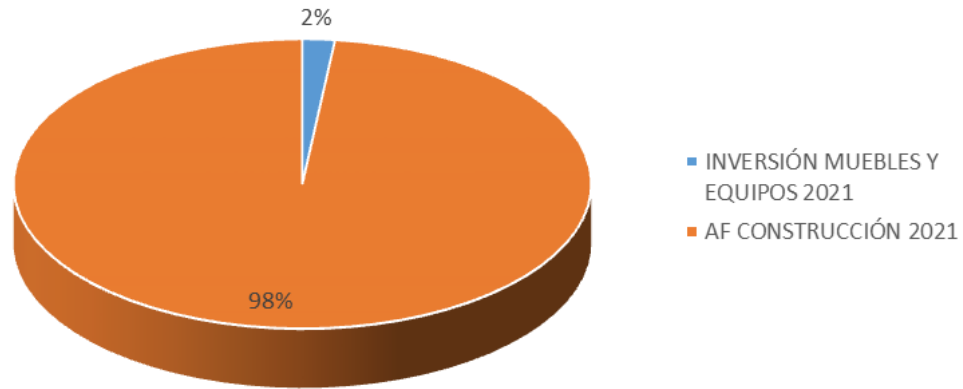

### Gastos 2021 Colegio San Albero Hurtado

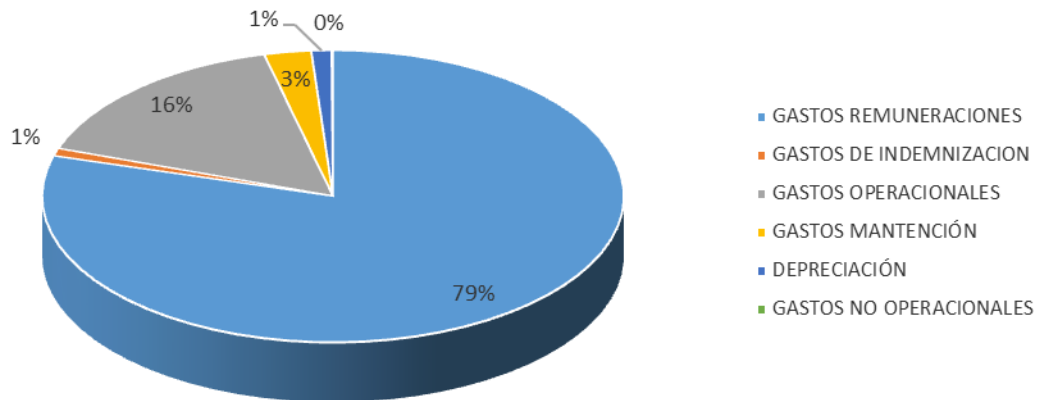

# Desafíos 2022

1. Pintado de cancha patio central.
2. Reja de división en sector bosque.
3. Luminarias sector pasillos edificio antiguo.
4. Compra de implementos deportivos
5. Compra de instrumentos musicales.
6. Instalación de bomba de agua para sector edificio nuevo.
7. Ejecución del presupuesto anual al 100%



RED EDUCACIONAL  
**SANTO TOMÁS  
 DE AQUINO**  
 DESDE 1870

EDUCACIÓN DE EXCELENCIA BASADA  
 EN LA PEDAGOGÍA DE JESÚS

«Que nos acompañe San  
 Alberto Hurtado y Santo  
 Tomás de Aquino  
 durante nuestro  
 caminar día a día»

